

@glstudentlife

PERSONNEL Guide de Ressources

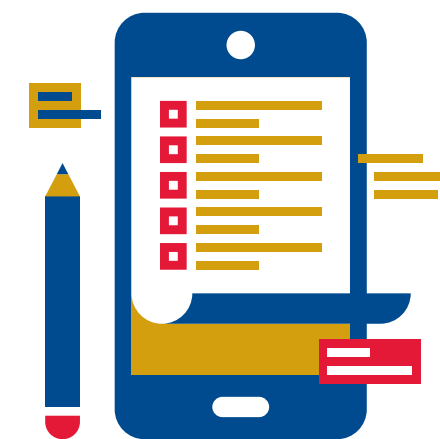

Mes services en ligne

Mes services en ligne sont la référence pour toutes les informations et les liens vers des services liés aux études, aux finances, au dossier étudiant, aux services informatiques, aux déplacements et au logement.

Site Web : <https://myonlineservices.students.yorku.ca/>

L'Application YorkU Safety

Téléchargez l'application York U Safety sur votre appareil IOS ou Android pour accéder à cette application pratique à tout moment! Elle comprend des cartes du campus, des informations sur la sécurité, des contacts GoSafe, des informations sur la navette, des conseils et des liens d'assistance.

Visitez : <https://www.yorku.ca/safety/app/>

SERVICES ACADÉMIQUES

Services Académiques

(disponible en personne et en ligne)

Salle : C102

Courriel :

dearadvisor@glendon.yorku.ca | acadservices@glendon.yorku.ca

Téléphone : 416-487-6856

Site Web :

<https://www.yorku.ca/glendon/supports-and-services/academiques/?lang=fr>

Services d'Accessibilité pour les étudiants

Salle : B108

Courriel : sasinfo@yorku.ca

Site web :

<https://www.yorku.ca/glendon/supports-and-services/services-en-accessibilite-de-glendon/?lang=fr>

Examens et tests adaptés

Salle : B108

Courriel : alternateexams@glendon.yorku.ca

Site Web :

<https://www.yorku.ca/glendon/examens-et-tests-adaptes/?lang=fr>

LIBRAIRIE

Salle : YU 030B, au sous-sol de York Hall (accessible par le couloir qui mène à la cafétéria)

Courriel : askyub@yorku.ca

Téléphone : 416-736-5701

Site Web : <https://bookstore.yorku.ca>

Commande en ligne : Les cours de Glendon se trouvent sous les onglets "Keele Campus". Sélectionnez le trimestre universitaire approprié, puis faites défiler vers le bas jusqu'aux cours portant le préfixe "GL" pour les cours de Glendon. Les livres peuvent être retirés sur le campus de Keele ou livrés à votre domicile moyennant une somme modique.

ORGANISATIONS ÉTUDIANTES

Glendon Clubs portail :

Pour une liste des clubs actifs à Glendon visitez :

<https://www.yorku.ca/glendon/get-involved/portail-des-clubs/?lang=fr>

AÉCG (Association Étudiante Collège Glendon)

Courriel : president.gcsu.aecg@gmail.com

Instagram : @aecgcsu

Site Web : <https://www.aecgcsu.com/>

SERVICES IT

Salle : YH153

Courriel : ithelp@glendon.yorku.ca

Téléphone : 416-487-6700

Pour les courriels, eClass, passport York, logiciels et autres services, visitez: <https://www.yorku.ca/glendon/supports-and-services/services-informatiques-de-glendon/?lang=fr>

ZONE GL

Vos pairs mentors GL Zone sont là pour répondre à toutes vos questions, commentaires et préoccupations. Rejoignez-les pour des activités et restez informés sur la vie du campus. Vous pouvez aussi demander un mentor via leur site Web.

Salle : B108

Courriel : glzone@glendon.yorku.ca

Média social : @glstudentlife

Site Web :

<https://www.yorku.ca/glendon/current-students/gl-zone/?lang=fr>

CARTE YU

Commandez votre carte YU en ligne : <https://www.yorku.ca/yucard/?lang=fr>

Courriel : yucard@yorku.ca

Téléphone : 416-487-6798

BUREAU DES AFFAIRES ÉTUDIANTES

Avez-vous des questions par rapport aux services sur le campus? Avez-vous besoin de soutien? Contactez-nous!

Salle : B108

Courriel : studentaffaires@glendon.yorku.ca

Site Web : <https://www.yorku.ca/glendon/your-first-year/?lang=fr>

SERVICES DE LANGUES

Salon Francophone

Salle : B111

Instagram : @salonfrancophone

Facebook :

<https://www.facebook.com/salonfranco/>

Site Web :

<https://www.yorku.ca/glendon/language-resources/le-salon-francophone/?lang=fr>

Spanish Resource Centre (SRC)

Salle : YH 047

Courriel : src@glendon.yorku.ca

Téléphone : 416-487-6837

Facebook : @CREtoronto

Site Web :

<https://www.yorku.ca/glendon/centre-de-recursos-de-lespagnol/?lang=fr>

RESSOURCES D'APPRENTISSAGE

SPARK

Parfait pour trouver de l'aide académique et des ressources sur les styles de citation, la rédaction d'articles, la recherche universitaire et les stratégies de réussite.

Site Web : <https://spark.library.yorku.ca/>

Centre de rédaction et de compétences

Aide aux devoirs, édition et support. Vous pouvez prendre des rendez-vous individuels via Experience York :

<https://experience.yorku.ca/home/home.htm>.

Salle : A224

Courriel : support.redaction@glendon.yorku.ca

Site Web : <https://www.yorku.ca/glendon/supports-and-services/bienvenue-au-centre-de-redaction-de-glendon/?lang=fr>

Bibliothèques

Toutes les autres bibliothèques et plus de renseignements se trouvent ici : <https://www.library.yorku.ca/web/>

Frost (Campus de Glendon) :

Courriel : frostref@yorku.ca

Téléphone : (416) 487-672

Site Web : <https://www.library.yorku.ca/web/frost/?lang=fr>

Scott (Campus de Keele) :

Courriel : scottref@yorku.ca

Téléphone : (416)-736-5181

Site Web : <https://www.library.yorku.ca/web/scott/>



GLENDON | YORK U

FINANCES

La liste de tous les services financiers aux étudiants se trouve ici : <https://sfs.yorku.ca/>

Services financiers étudiants Glendon

Salle : C138

Courriel : finance@glendon.yorku.ca

Site Web : <https://www.yorku.ca/glendon/fund-your-studies/student-financial-services/?lang=fr>

Profil financier des étudiants

Doit être rempli par tous les étudiants qui souhaitent participer au programme travail / étude, faire des demandes de bourses ou obtenir des bourses

Site Web : <https://sfs.yorku.ca/aid/sfp>

Services financiers

Téléphone : 416-872-9675

Site Web : <https://sfs.yorku.ca/fees/your-student-account/contact>

ESPACE COMMUNAUTAIRE

Salle de prière du Centre interconfessionnel Glendon

Salle : C132

Téléphone : 416-487-6716

Site web :

<https://www.glendon.yorku.ca/glendon/supports-and-services/safe-spaces/fr/>

RÉSIDENCE GLENDON

Contactez la coordonnatrice de la vie en résidence si vous avez des problèmes, des questions ou des préoccupations pendant votre séjour en résidence.

Salle : Glendon Greenhouse

Courriel : reslife@glendon.yorku.ca | residence@glendon.yorku.ca

Téléphone : (416)-487-6844

Site Web :

<https://www.yorku.ca/housing/residences-glendon/residences-profiles/?lang=fr>

SERVICES LGBTQ+

GLgbt+ club

Courriel : studentaffairs@glendon.yorku.ca

Instagram : @glgbt

Ressources LGBTQ+ proposées par York / GL

Site Web : <https://rights.info.yorku.ca/lgbtq-campus-organizations/>

ANNUAIRE DU CORPS PROFESSIONNEL

Vous avez besoin de connaître le bureau ou l'adresse électronique d'un.e professeur.e ?

Consulte l'**annuaire du corps professionnel** :

<https://www.atlas.cafe.uit.yorku.ca/atlas/servlet/atlas>

SANTÉ

Club athlétique de Glendon

Courriel : gac@glendon.yorku.ca

Téléphone : 416-736-2100 ext. 88338.

Site Web :

<https://www.yorku.ca/glendon/glendon-athletic-club/?lang=fr>

Adhésion = 20\$ pour les étudiant.e.s

Utilisez votre **carte YU** pour vous inscrire

Sports intra-muros

Téléphone : 416-736-2100 ext. 88344

Site Web :

<https://yorkulions.ca/sports/intramurals>

Banque alimentaire

Salle : C110 (arrêtez-vous à la B108 pour y accéder)

Courriel : studentaffairs@glendon.yorku.ca

SERVICES INTERNATIONAUX

Assurance / UHIP

Courriel :

studentaffairs@glendon.yorku.ca

Glendon échanges

Courriel :

exchange@glendon.yorku.ca

York échanges internationaux

Courriel : yiinfor@yorku.ca

Finances pour étudiant.e.s internationaux

Site Web :

<https://yorkinternational.yorku.ca/scholarships-awards-and-bursaries/>

BIEN-ÊTRE

Counselling

Séances de counselling personnel avec un conseiller qualifié

Salle : B108

Courriel : counselling@glendon.yorku.ca

Téléphone : 416-487-6709

Site Web :

<https://www.yorku.ca/glendon/supports-and-services/counseling-de-glendon/?lang=fr>

Pour une liste complète des ressources et services de santé mentale, visitez

<https://mhw.info.yorku.ca/resources/resources-at-york/students/>

Le centre de réponse, de soutien et d'éducation en matière de violence sexuelle

Courriel : thecentre@yorku.ca

Téléphone : 416-736-5211 (24/7)

Site Web : <https://thecentre.yorku.ca/>

CENTRE DE CARRIÈRE

Pour obtenir des conseils, de l'aide et des informations sur la recherche d'emploi, les CV, les lettres de motivation, les entrevues, les compétences d'employabilité, le réseautage, LinkedIn. Vous pouvez prendre des rendez-vous individuels via Experience York : <https://experience.yorku.ca/home/home.htm>.

Salle : A224

Courriel : skillscareer@glendon.yorku.ca

Instagram : @glendoncareerctr

Site Web : <https://www.yorku.ca/glendon/supports-and-services/centre-de-developpment-de-carriere/?lang=fr>

MES SERVICES EN LIGNE

Mes services en ligne sont la référence pour toutes les informations et les liens vers des services liés aux études, aux finances, au dossier étudiant, aux services informatiques, aux déplacements et au logement.

Site web :

<https://myonlineservices.students.yorku.ca/>

L'APPLICATION YORKU SAFETY

Téléchargez l'application York U Safety sur votre appareil IOS ou Android pour accéder à cette application pratique à tout moment! Elle comprend des cartes du campus, des informations sur la sécurité, des contacts GoSafe, des informations sur la navette, des conseils et des liens d'assistance.

Site Web :

<https://www.yorku.ca/safety/app/>

